

PREVISIONI SPECIFICHE

- R Ambiti di rinvio a pianificazione paesistica di dettaglio
- Aree protette proposte

AMBITI UNITARI (UNITA' DI PAESAGGIO)

- Valli dei principali corsi d'acqua: Po, Sesia
- Pianura irrigua Lomellina
- Pianura irrigua Pavese
- Collina Banina
- Pianura Oltrepadana
- Valli e dorsali della bassa e media collina
- Valli e dorsali dell'alta collina
- Montagna appenninica

ELEMENTI E SISTEMI DI RILEVANZA SOVRACOMUNALE

PREVISIONI PRESCRITTIVE

- Emergenze naturalistiche
- Aree di elevato contenuto naturalistico

INDIRIZZI

- Aree di consolidamento dei caratteri naturalistici
- Aree di riqualificazione e di ricomposizione della trama naturalistica
- Corridoi ecologici
- Aree di particolare interesse paesistico
- Aree di consolidamento delle attività agricole e dei caratteri connotativi
- Centri e nuclei storici
- Viabilità storica principale

VIABILITA' DI INTERESSE PAESISTICO

- Rete viaria di struttura
- Percorsi di fruizione panoramica e ambientale
- Visuali sensibili

AREE PROTETTE ESISTENTI

- Siti di interesse comunitario
- Riserve e monumenti naturali
- Parchi locali di interesse sovracomunale (P.L.I.S.)
- Parco del Ticino
- Aree idriche
- Confini comunali
- Confini provinciali

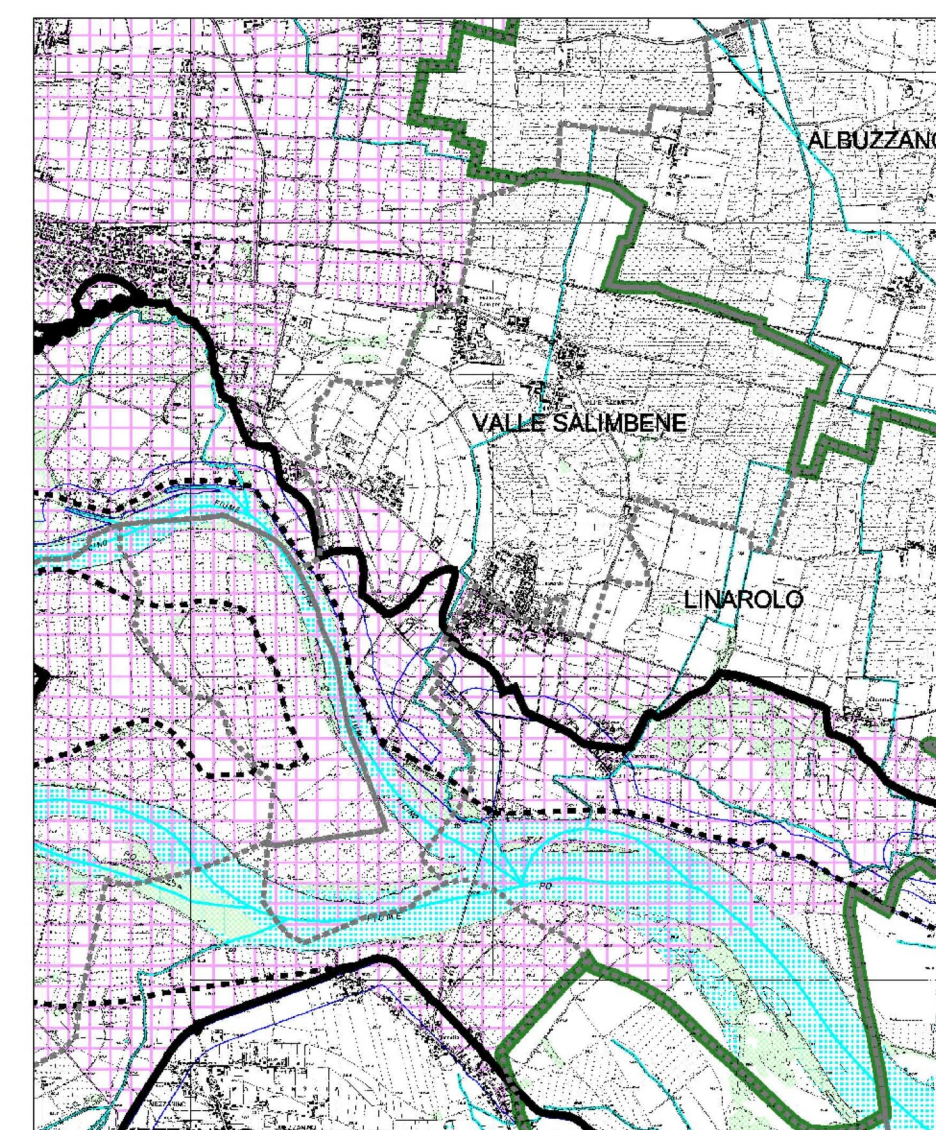

BENI PAESISTICI E AMBIENTALI (D.LGS. 29 OTTOBRE 1999, N. 490)

- Art. 139 comma 1 let. a e b "BELLEZZE INDIVIDUE" (ex L.1497/1939, art. 1 commi 1 e 2)
- Art. 139 comma 1 let. a e b "BELLEZZE D'INSIEME" (ex L.1497/1939, art. 1 commi 3 e 4)
- Art. 146 comma 1 let. b "TERRITORI CONTERMINI AI LAGHI" (ex L.431/1985, art. 1 let. b)
- Art. 146 comma 1 let. b "FIUMI, TORRENTI E CORSI D'ACQUA" (ex L.431/1985, art. 1 let. c)
- Art. 146 comma 1 let. d "TERRITORI ALPINI E APPENNINICI" (ex L.431/1985, art. 1 let. d)
- Art. 146 comma 1 let. f "PARCHI NAZIONALI E/O REGIONALI" (ex L.431/1985, art. 1 let. f)
- Art. 146 comma 1 let. f "RISERVE NAZIONALI E/O REGIONALI" (ex L.431/1985, art. 1 let. f)
- Art. 146 comma 1 let. g "FORESTE E BOSCHI" (ex L.431/1985, art. 1 let. g)
- Ritrovamenti archeologici - rinvenimenti decretati
- Zone di interesse archeologico - areali di ritrovamento
- Zone di interesse archeologico - areali di rischio
- Zone di particolare interesse ambientale - DGR 3859/1985 (Vedi Relazione)

ELEMENTI DEL QUADRO TERRITORIALE-AMBIENTALE

IL SISTEMA DELLE ACQUE

- Corsi d'acqua minori
- Corsi d'acqua principali
- Specchi d'acqua e alvei fluviali

LIMITI AMMINISTRATIVI

- Confini comunali
- Confini provinciali
- Confini Comunità Montana Oltrepò Pavese

ISTITUTI FAUNISTICI VENATORI (L.R. 26/1993)

- Zone ripopolamento e cattura
- Oasi di protezione

DIFESA DEL SUOLO

FASCE FLUVIALI PAI AI SENSI DELLA L. 183/1989 (APPROVATE CON DCPM 8 AGOSTO 2001)

- Limite tra la fascia A e la fascia B
- Limite tra la fascia B e la fascia C del PAI
- Limite esterno fascia C
- Limite di progetto tra la fascia B e la fascia C

ELEMENTI CONTENUTI IN ALTRI ALLEGATI DEL PTCP

- zone a rischio idrogeologico molto elevato (ex L.267/1998, all. 4.1, elaborato 2 del PAI) [v. CD]
- aree soggette ai vincoli dell'art. 9 delle N.d.A. del PAI) (all. 4.2, elaborato 2 del PAI) [vedi CD]
- aree di dissesto in ambito montano [vedi CD]
- vincolo idrogeologico ai sensi del R.D.L. 3267/1923 [vedi CD]
- classificazione sismica del territorio provinciale [vedi allegati N.T.A.]

SINTESI DELLE PROPOSTE: GLI SCENARI DI PIANO

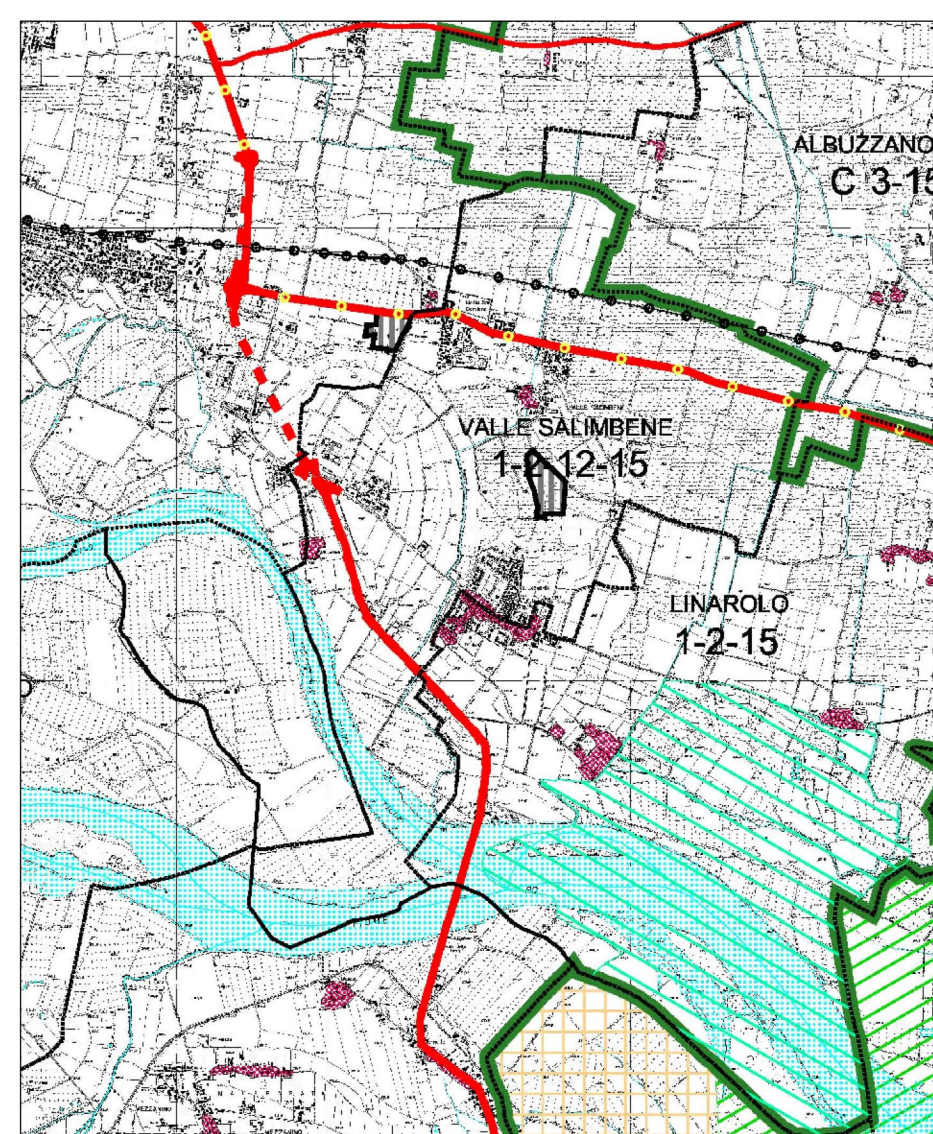

Parco del Ticino

IL SISTEMA DELLE ACQUE

- Corsi d'acqua principali
- Corsi d'acqua minori
- Specchi d'acqua e alvei fluviali

IL SISTEMA INSEDIATIVO DELLA MOBILITA' E DELLE INFRASTRUTTURE

AMBITI TERRITORIALI TEMATICI

- 1 Ambito del fiume Po
- 2 Ambito del fiume Ticino
- 3 Ambito della Valle dell'Olona
- 4 Ambito della Valle del Torrente Staffora
- 5 Ambito della Valle del Torrente Agogna
- 6 Ambito della Valle del Lambro Meridionale
- 7 Ambito del Terdoppio
- 8 Ambito del Naviglio Pavese
- 9 Ambito del Torrente Coppa
- 10 Ambito della Valle della Sesia
- 11 Ambito del Parco Visconteo
- 12 Sistema urbano insediativo della conurbazione Pavia-sud
- 13 Sistema urbano insediativo della direttrice della via Emilia e A21
- 14 Sistema urbano insediativo dei comuni a nord del Ticino contermini al capoluogo
- 15 Sistema urbano insediativo dei comuni attestati sulla direttrice codognese
- 16 Sistema urbano insediativo dei comuni attestati sulla direttrice dei cairolì
- 17 Sistema urbano insediativo dei comuni attestati sulla direttrice della vigevanese
- 18 Sistema urbano insediativo dei comuni attestati sulla direttrice della vigentina
- 19 Sistema urbano insediativo dei comuni attestati sul limite della Provincia di Milano e del Parco Agricolo Sud
- 20 Ambito della Valle del Torrente Versa
- 21 Ambito della Valle del Torrente Tidone
- 22 Ambito della Comunità Montana Oltrepò Pavese
- 23 Ambito dei comuni interessati dall'attuazione dell'Obiettivo 2
- 24 Ambito di rinaturalizzazione e di recupero ambientale di siti degradati

PREVISIONI SPECIFICHE

- Riqualificazione sede stradale
- Realizzazione nuovi corridoi per la rete viabilistica di livello regionale
- Realizzazione nuovi corridoi per la rete di livello complementare e provinciale
- Realizzazione nuovi attraversamenti
- asse/ direttrice di collegamento da sottoporre a studi di approfondimento

ELEMENTI DEL QUADRO TERRITORIALE-AMBIENTALE

IL SISTEMA DELLA MOBILITA'

- Elementi della rete autostradale di livello nazionale
- Elementi della rete viabilistica di livello regionale
- Elementi della rete viabilistica di livello complementare e provinciale
- Linea ferroviaria a binario semplice
- Linea ferroviaria a binario doppio
- Aeroporto

LIMITI AMMINISTRATIVI

- Confini comunali
- Confini provinciali
- Confini Comunità Montana Oltrepò Pavese

AREE PROTETTE

- Aree protette esistenti

ELEMENTI DEL QUADRO PROGRAMMATICO DI LIVELLO SOVRACCOMUNALE ASSUNTI NEL PTC

- Ambiti delle attività estrattive
- Attuazione delle bonifiche
- Localizzazione interporto di Voghera
- Inserimento urbanistico territoriale ed ambientale dell'interporto di Mortara

INTERVENTI DI POTENZIAMENTO DELLA RETE FERROVIARIA

- Potenziamento e riqualificazione stazioni
- Realizzazione e potenziamento nuove linee
- Ristrutturazione per gronda merci sud
- Asse/ direttrice di collegamento da sottoporre a studi di approfondimento

IL SISTEMA PAESISTICO-AMBIENTALE

AMBITI UNITARI (UNITA' TIPOLOGICHE)

- A Valli dei principali corsi d'acqua: Po, Sesia
- B Pianura irrigua Lomellina
- C Pianura irrigua Pavese
- D Collina Banina
- E Pianura Oltrepadana
- F Valli e dorsali della bassa e media collina
- G Valli e dorsali dell'alta collina
- H Montagna

AMBITI DI TUTELA

Prescrizioni

- Emergenze naturalistiche
- Aree di elevato contenuto naturalistico

Indirizzi

- Aree di consolidamento dei caratteri naturalistici
- Aree di riqualificazione e di ricomposizione della trama naturalistica
- Corridoi ecologici
- Aree di particolare interesse paesistico
- Aree di consolidamento delle attività agricole e dei caratteri connotativi
- Centri e nuclei storici

Previsioni specifiche

- Siti di interesse comunitario
- Aree protette proposte
- Percorsi di fruizione panoramica e ambientale
- Ambiti di rinvio a pianificazione paesistica di dettaglio

COMUNE DI VALLE SALIMBENE
Provincia di Pavia



PGT 2009

ai sensi della L.R. 11 marzo 2005, n. 12 e s.m.i.

DOCUMENTO DI PIANO

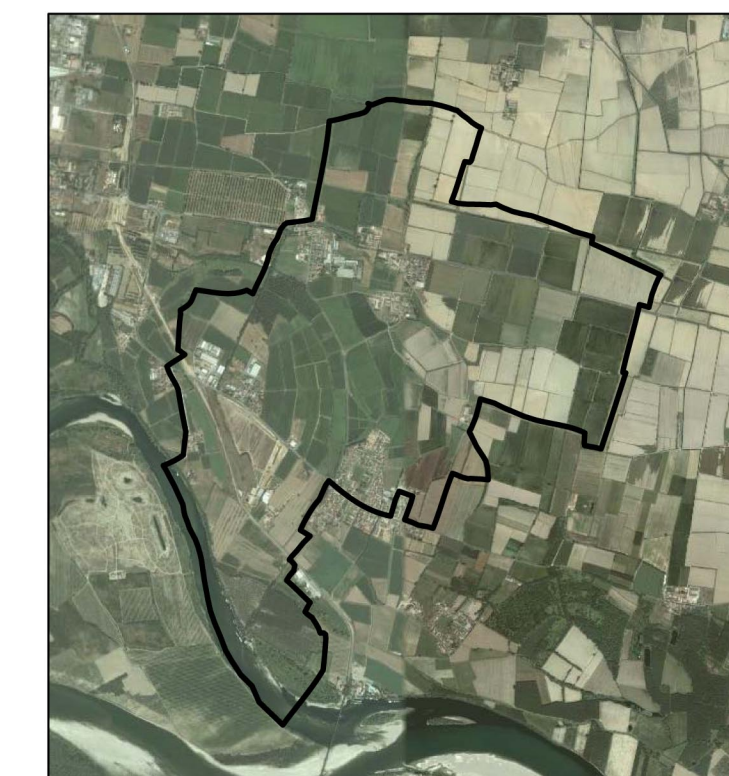

Progettisti Incaricati
Pianificazione urbanistica e Valutazione Ambientale Strategica
dott. arch. Marco Selicorni
via Novaria, 6 - 27100 Pavia
dott. ing. Fabrizio Sisti
via C. Battisti, 46 - 27049 Stradella (PV)
Valutazione di Incidenza
N.Q.A. Nuova Qualità Ambientale s.r.l.
Via B. Sacco, 6 - 27100 Pavia
Componente geologica e sismica
dott. geol. Patrizia Bellinzona
Via Rizzolina - 27050 Corana (PV)
Collaboratori
dott. arch. Cristiano Alberti
dott. ing. arch. Viola Cappelletti

Sindaco
Roberto Moscheni

Responsabile del procedimento
Simona Benazzo

Segretario Comunale
dott. Umberto Fazio Mercadante

Tavola DP 02
SINTESI DELLE PREVISIONI DEL PTCP

scala 1:50.000

febbraio 2008