

| Nome   | Foglio | Mappale         | Destinazione Attuale   | Destinazione Richiesta   | Prot | Data        | Identificativo |
|--|--------|-----------------|--|--|------|-------------|----------------|
| ALUNNI Ezio  | 9      | 387-389-454     | Zona agricole a parco naturale e agricolo forestale                            | Zona residenziale di completamento                             | 359  | 4-feb-2003  | 1              |
| BUZZI Giorgio, BAFFORI Bruna   | 2      | 98              | Strada   | Svincolo per poteme usufruire completamente                    | 1563 | 6-mag-2004  | 2              |
| MAROZZI Franco, MAROZZI Anna, COMBI Rosa   | 9      | 302-303         | Zona a verde pubblico naturale ed attrezzato                                   | Residenza di completamento e/o artigianato di servizio         | 969  | 31-mar-2005 | 3              |
| MAROZZI Franco, MAROZZI Anna   | 9      | 77              | Zona agricola  | Utilizzo di tipo residenziale e di servizio alla residenza     | 970  | 31-mar-2005 | 4              |
| COMBI Rosa   | 9      | 53-54           | Zona agricola  | Usi residenziali e civili                                      | 971  | 31-mar-2005 | 5              |
| MAROZZI Franco, MAROZZI Anna   | 9      | 453             | Zona agricola  | Usi residenziali di completamento                              | 971  | 31-mar-2005 | 6              |
| BELLINI Ottaviano, BELLINI Giuliano  | ---    | 76              | Praio verde  | Terreno edificabile  | 2025 | 2-lug-2005  | 7              |
| COTTA RAMUSINO Angelo, COTTA RAMUSINO Silvia   | 1      | 64              | Zona agricola  | Zona di espansione di tipo residenziale                        | 3229 | 20-ott-2006 | 8              |
| CARERA Carlo per BUZZI Giorgio e BAFFORI Bruna   | 2      | 98              | Viabilità  | Zona residenziale di completamento                             | 3230 | 20-ott-2006 | 8bis           |
| MAROZZI Franco, MAROZZI Anna   | 9      | 70              | Zona di rispetto dell'abitato  | Zona destinata alla ristrutturazione edilizia con cambio d'uso | 3231 | 20-ott-2006 | 9              |
| MAROZZI Franco, MAROZZI Anna, COMBI Rosa   | 9      | 302-303         | Zona a verde pubblico naturale ed attrezzato                                   | Residenza di completamento e/o artigianato di servizio         | 3232 | 20-ott-2006 | 3bis           |
| MAROZZI Franco, MAROZZI Anna   | 9      | 77              | Zona agricola  | Utilizzo di tipo residenziale e di servizio alla residenza     | 3233 | 20-ott-2006 | 4bis           |
| MAROZZI Franco, MAROZZI Anna   | 9      | 451-453         | Zona agricola  | Usi residenziali di completamento                              | 3234 | 20-ott-2006 | 6bis           |
| COMBI Rosa   | 9      | 53-54           | Zona agricola  | Usi residenziali e civili                                      | 3235 | 20-ott-2006 | 5bis           |
| COTTA RAMUSINO Paolo, COTTA RAMUSINO Enrico  | ---    | 386-387-388     | Zona agricole a parco naturale e agricolo forestale                            | Zona residenziale di completamento                             | 3236 | 23-ott-2006 | 10             |
| FERRARI Pietro   | 4      | 392             | Zona agricola  | Zona artigianale   | 3269 | 24-ott-2006 | 11             |
| TONALINI Teresa  | 8      | 58a             | Zona G2 di pianura irrigua a preminente vocazione agricola e zona IC orientata | Residenziale di espansione                                     | 3285 | 25-ott-2006 | 12             |
| TONALINI Teresa  | 8      | 58b             | Zona G2 di pianura irrigua a preminente vocazione agricola e zona IC orientata | Residenziale di espansione                                     | 3286 | 25-ott-2006 | 13             |
| IMMOBILIARE UNO S.r.l.   | 9      | 514(part):515   | Zona agricola  | Residenza  | 3287 | 25-ott-2006 | 14             |
| PARODIO Pierangela, PARODIO Renzo  | 1      | 74              | Zona agricola  | Residenziale   | 3292 | 26-ott-2006 | 15             |
| Famiglie residenti in Via Varese e limitrofe   | ---    | ---             | Verde privato  | Piazza per uso pubblico  | 3298 | 26-ott-2006 | 16             |
| COTTA RAMUSINO Silvano, COTTA RAMUSINO Angelo, COTTA RAMUSINO Antonio, COTTA RAMUSINO Giuseppe, COTTA RAMUSINO Luigi, COTTA RAMUSINO Paolo, COTTA RAMUSINO | 1      | 17-18           | Zona agricola  | Residenziale di espansione                                     | 3310 | 28-ott-2006 | 17             |
| SOZZANI OSVALDO  | 3      | 75b-76b-185-206 | Artigianale  | Zona residenziale di completamento                             | 3353 | 2-nov-2006  | 18             |
| BIGONE Cesare, CAVAGNINI Nicoletta   | ---    | ---             | Rustici e garage   | Immobili edificabili e ristrutturabili                         | 1407 | 14-mag-2008 | 19             |

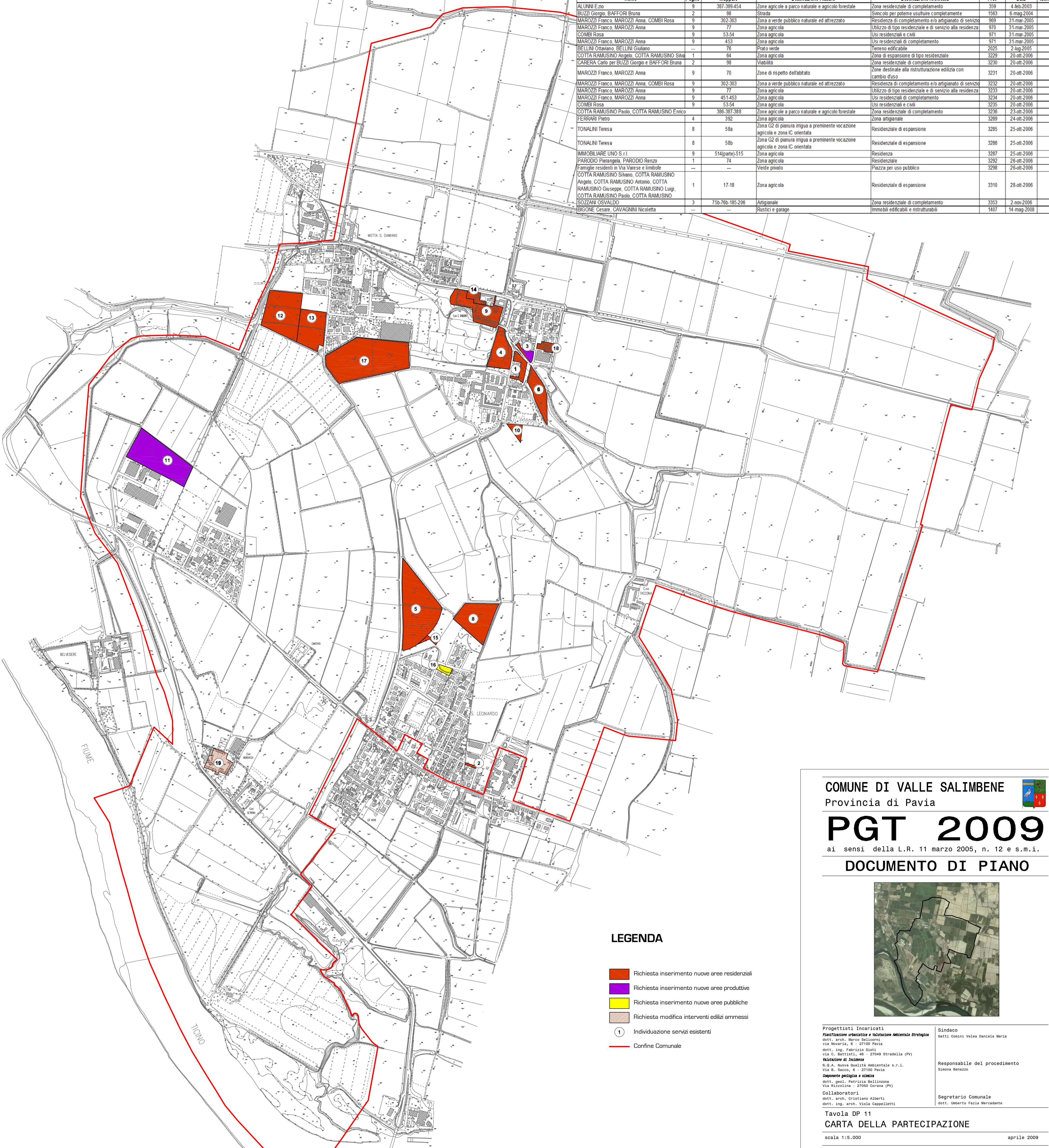

COMUNE DI VALLE SALIMBENE

Provincia di Pavia



# PGT 2009

ai sensi della L.R. 11 marzo 2005, n. 12 e s.m.i.

## DOCUMENTO DI PIANO

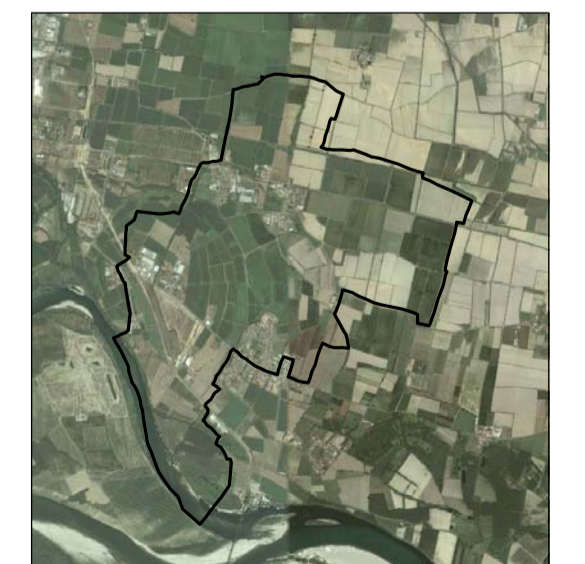

### LEGENDA

- Richiesta inserimento nuove aree residenziali
- Richiesta inserimento nuove aree produttive
- Richiesta inserimento nuove aree pubbliche
- Richiesta modifica interventi edilizi ammessi
- Individuazione servizi esistenti
- Confine Comunale

Progettisti incaricati  
**Planificazione urbanistica e Valutazione Ambientale Strategica**  
 dott. arch. Marco Selicomi  
 via Novaria, 6 - 27100 Pavia  
 dott. ing. Fabrizio Berti  
 via C. Battisti, 46 - 27049 Stradella (PV)  
**Valutazione di Incidenza**  
 N.D.A. Nuova Qualità Ambientale s.r.l.  
 Via B. Sacco, 6 - 27100 Pavia  
**Componente geologica e sismica**  
 dott. geol. Patrizia Bellinzona  
 Via Rizzolina - 27050 Corana (PV)  
**Collaboratori:**  
 dott. arch. Cristiano Alberti  
 dott. ing. arch. Viola Cappelletti

**Sindaco**  
 Gatti Conini Velea Daniela Maria  
  
**Responsabile del procedimento**  
 Sinona Benazzo  
  
**Segretario Comunale**  
 dott. Umberto Fazio Mercadante

Tavola DP 11  
**CARTA DELLA PARTECIPAZIONE**

scala 1:5.000

aprile 2009