

LEGENDA

- | | | | | | | | | | | | | | | | | | | | |
|-------------------------------------|-----------------|------------------------------|---|-------------------------|---------------------------|-----------------------------|--------------|---------------------------|--------------------|--|--|---|---------------------------|---------------------------|--------|-------------------------------------|--------------|----------|--------------------------------------|
| — Elettrودotto | ⊙ Aeroporto | ⊕ Porto | ⋆ Cascina | ▲ Campeggio | ⚡ Abbazia, luogo di culto | ⌘ Area cimiteriale | ⌘ Cimitero | ⌘ Impianto di depurazione | — Condotta forzata | Fiume o torrente a scorrimento: | — superficiale | — superficiale, con sottopasso fiume/strada | — sotterraneo | — superficiale incanalato | ⊙ Lago | ⊙ Area idrica con perimetro bagnato | ⊙ Ghiacciaio | ⊙ Palude | ⊙ Diga, chiusa, opera di sbarramento |
| VARESE Capolugo di provincia | Veduggia Comune | Arno Centro o nucleo abitato | Area urbanizzata (residenziale, produttiva, mista, in trasformazione) | Parco urbano o giardino | Impianto sportivo | Infrastrutture di trasporto | Servizi vari | Area estrattiva attiva | Area rocciosa | Curva di livello direttrice (equidistanza 250 m) | Curva di livello ordinaria (equidistanza 50 m) | ⊙ Punto quotato | ⊙ "MATE DELLA NEVE" Vetta | | | | | | |

INFORMAZIONI INTEGRATIVE

- | | |
|---------------------------------------|-------------------------------|
| Infrastrutture per la mobilità | Confini amministrativi |
| ⊙ Casello autostradale | ⊙ Confine comunale |
| FS Stazione ferroviaria | ⊙ Comune in studio |

Dati estratti dal SIT - CT50

COMUNE DI VALLE SALIMBENE
 Provincia di Pavia

PGT 2009
 ai sensi della L.R. 11 marzo 2005, n. 12 e s.m.i.

DOCUMENTO DI PIANO

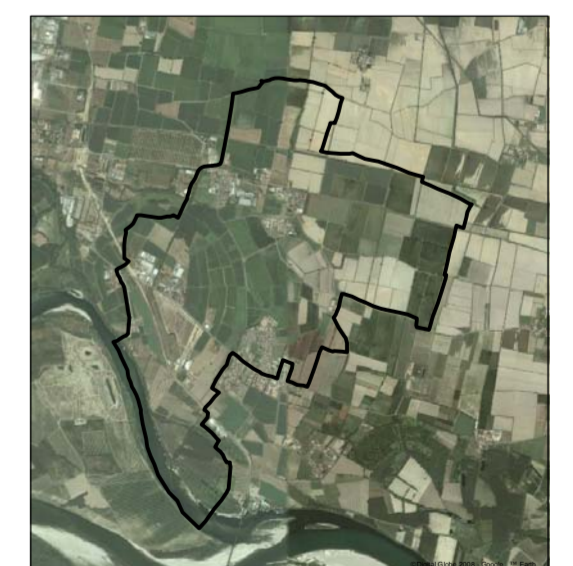

Progettisti Incaricati Pianificazione urbanistica e Valutazione Ambientale Strategica dott. arch. Marco Sellicorni via Novaria, 6 - 27100 Pavia dott. ing. Fabrizio Sisti via G. Sattesti, 46 - 27049 Stradella (PV)	Sindaco Gatti Comini Volea Daniela Maria
Valutazione di Incidenza N.O.A. Nuova Qualità Ambientale s.r.l. Via B. Sacco, 6 - 27100 Pavia	Responsabile del procedimento Simona Benazzo
Componente geologica e sismica dott. geol. Patrizia Bellinzona Via Rizzolina - 27050 Corana (PV)	Segretario Comunale dott. Umberto Fazio Mercadante
Collaboratori dott. arch. Cristiano Alberti dott. ing. arch. Viola Cappelletti	